emmegi

fr #2

Aluminium

Steel

Pvc

Taglio

Chariot

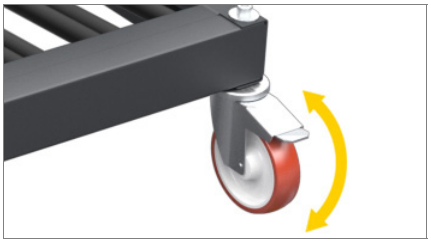

Roulettes pivotantes **01**

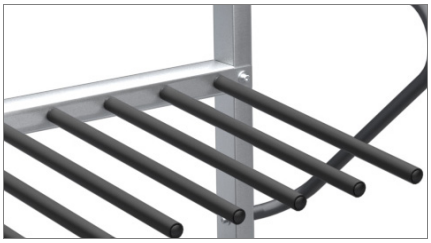

Surfaces de contact **02**

La mise au point d'un flux correct des matériels, qu'il s'agisse de produits semi-finis, de composants en cours de montage ou de produits finis, revêt une importance primordiale dans le processus de rationalisation et d'optimisation du cycle de production. La ligne Logistique d'Emmegi offre aux entreprises une réponse concrète à toutes les exigences de stockage, de manutention et d'assemblage.
Taglio est un chariot pour le transport et le stockage verticaux de profilés.

Casiers latéraux **03**

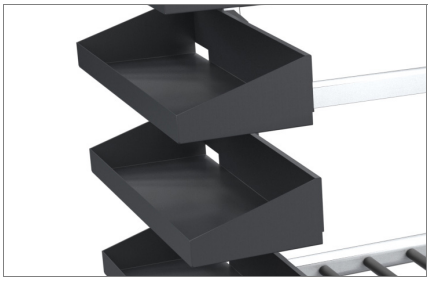

Les images sont présentées seulement dans un but d'illustration

Taglio

Chariot

01
Roulettes pivotantes

Les 2 roulettes fixes et les 2 roulettes pivotantes avec frein du chariot assurent un niveau de mobilité élevé et facilitent la manutention de l’objet. Le blocage des unités de frein permet de les fixer en position à proximité des différentes zones d’usinage.

02
Surfaces de contact

Toutes les surfaces de contact sont recouvertes de PVC souple antidérapant qui garantit l’intégrité de celles-ci durant les opérations de logement.

03
Bacs latéraux

Une série de bacs très commodes permet de ranger les menuiseries de manière simple et ordonnée afin d’identifier les objets au premier abord.

CARACTERISTIQUES TECHNIQUES	
Surfaces de contact recouvertes de PVC souple antidérapant	•
Tiroirs pour pièces courtes	4
Capacité des casiers (mm)	90 x 525
Poignée de transport	•
4 roulettes pivotantes, à faible usure, dont 2 avec frein (mm)	ø 125

Les images sont présentées seulement dans un but d'illustration